

9min.

Solo - 10 minutes

Né de la rencontre avec Christine Bastin

Création le 4 mars 2003 au Théâtre de Choisy le Roy

Interprète : Annabelle Bonnéry

Musique : "La Cabane su'l chien" de Marc Luras Edité par la GMVL (Groupe des musiques vivantes de Lyon) de septembre 1989 à septembre 1991

Lumière : Sylvain Fabry

Dates :

- * Théâtre de la Danse Golovine du 10 au 30 juillet 2003 - Avignon
- * Plateaux de la Biennale du Val de Marne, le 23 septembre 2003
- * Théâtre de l'Aire Libre, les 03 et 04 février 2004 - Rennes
- * Danse au Cœur le 23 mai 2004 - Chartres
- * Festival Artrage de Perth (Australie de l'Ouest), les 10 et 11 octobre 2005
- * Festival La Ruée vers l'Art à Grenoble le 17 septembre 2005

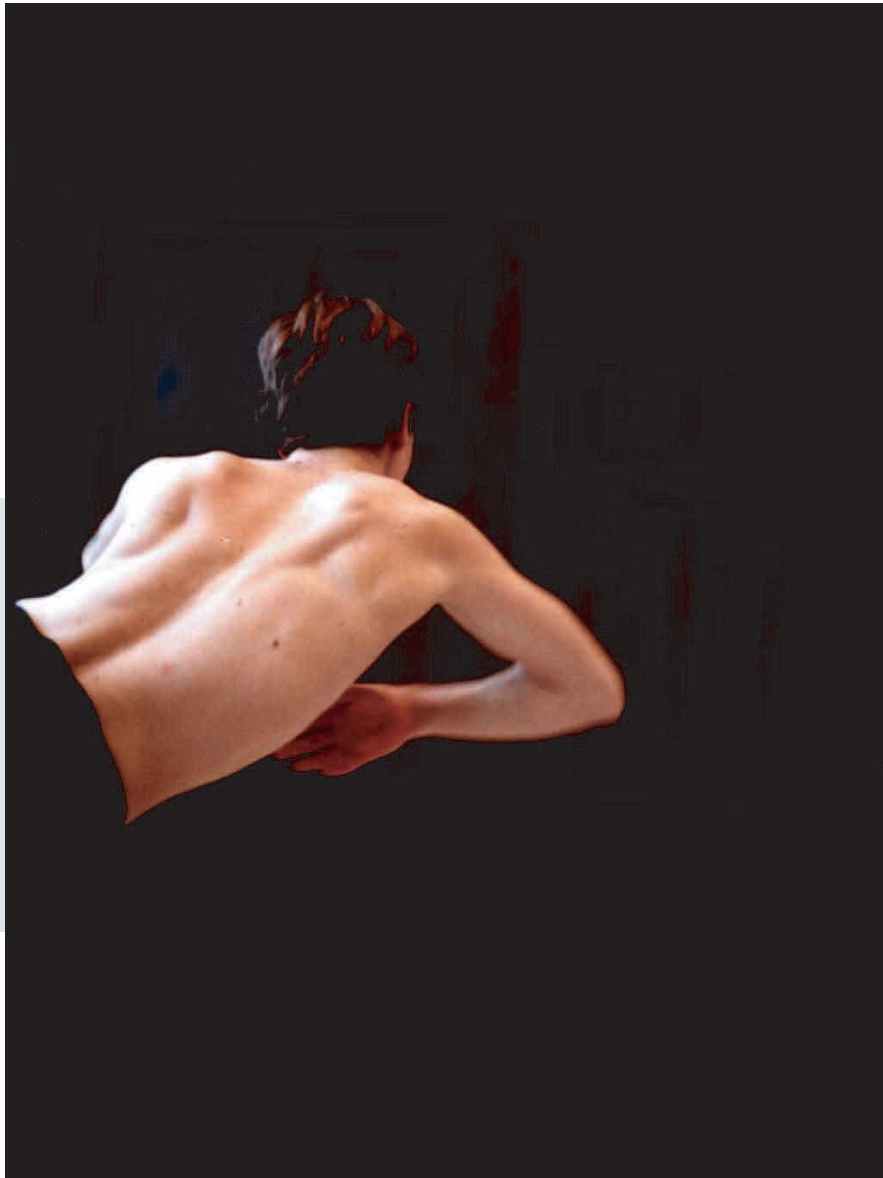

Cette recherche sur la question de la nudité et du dévoilement est née de ma rencontre avec la chorégraphe Christine Bastin. Cette collaboration m'a incité à appréhender le mouvement autrement et à me servir du malaise et de la fragilité comme moteur de cette danse. Un jeu entre physicalité du mouvement et fragilité du corps s'amorce. A partir de ce solo, un travail vidéo a été réalisé par François Deneulin.